

Programa de Parcelamento de Débitos Fiscais do Sistema CFMV/CRMVs

O CFMV publicou a Resolução nº 991 de 09 de novembro de 2011, que reinstalou o programa de parcelamento de débitos fiscais no âmbito do Sistema CFMV/CRMVs destinado à regularização de débitos de anuidades, multas, taxas, emolumentos e demais créditos. O prazo para requerer o parcelamento é até o dia 31 de agosto de 2012. Mais informações: www.cfmv.org.br

Abrace o macaco Muriqui como mascote das Olimpíadas 2016

Final de 2011, foi lançada a campanha de candidatura do macaco Muriqui a mascote das Olimpíadas de 2016 pelo Governo do Estado do Rio de Janeiro. A ideia de lançar o Muriqui teve início no Centro de Primatologia do Estado do RJ (CPRJ) do INEA pelo médico veterinário Alcides Pissinatti. [PÁG.04](#)

CRMV-RJ se reúne com empresas de produtos veterinários para debater Programa de Educação Continuada

No dia 16 de janeiro o CRMV-RJ apresentou o Projeto de Valorização dos Profissionais de Medicina Veterinária no Estado do Rio de Janeiro, o qual contempla o Programa de Educação Continuada (PEC), para os representantes de empresas de produtos veterinários com o objetivo de debater a construção de uma proposta e calendário anual para o PEC. A ideia é que seja uma troca compartilhada de saberes entre a universidade e o mercado, sendo o Con-

Conselho José Luís Peçanha Rosa, Presidente do CRMV-RJ Cícero Pitombo, Vereador Edison da Creatinina e o veterinário José Raimundo Santos e Silva



Reivindicação de profissionais de estabelecimentos veterinários é discutida na Secretaria Especial de Ordem Pública do Município do Rio de Janeiro

No dia 12/12/2011, O Presidente do CRMV-RJ Cícero Pitombo e o Conselheiro José Luís Peçanha Rosa se reuniram com o Vereador Dr. Edison da Creatinina e com o Secretário de Ordem Pública Alexander Vieira da Costa na Sede da Secretaria Especial de Ordem Pública do Município do Rio de Janeiro (SEOP) para instituir uma proposta de atualização da legislação do Decreto 322 de 1976, que institui o código de zoneamento. [PÁG.06](#)



O vice-presidente do CRMV-RJ Marcelo Pacheco conduziu a reunião para discutir diretrizes e estratégias de implantação do Programa de Educação Continuada (PEC)

selho um indutor das ações que deverão refletir diretamente na melhoria da empregabilidade para os profissionais de Medicina Veterinária. [PÁG.05](#)

Obra reúne documentos que contam a história do Instituto Vital Brazil

No dia 20/12/2011, o Instituto Vital Brazil (IVB) lançou o livro "Documentos contam a história do Instituto Vital Brazil". A organização da obra foi de Estefânia Quilma Andrade de Araújo Penna e Fátima Maria Martins Maia, com autoria de Érico Vital Brazil, Fábio Bitencourt, Fátima Maria Martins Maia, Luís Eduardo Ribeiro da Cunha, Marcus Vinícius Maia Ribeiro, Regina Célia Silva e Rui Erthal. [PÁG.04](#)

Agenda

JANEIRO

Cursos de Ultrassonografia Veterinária Teórico / Prático e Prático Intensivo

Data: Janeiro de 2012

Local: Vila Isabel - RJ

Info: (21) 9669-5160 2587-9109 - adrienefirmo@oi.com.br

Curso Avançado de Ultrassonografia

Data: Janeiro de 2012 (carga horária 54h | Indicado para quem já fez curso básico) - Dra. Solange Carné

Local: Vargem Grande - RJ

Info: (21) 8478-2552 7835-2404 2428-2552

III Curso Anual de Aprofundamento em Ultrassonografia de Pequenos Animais

Data: Janeiro a dezembro de 2012 (carga horária 216h) - Dra. Solange Carné

Local: Vargem Grande - RJ

Info: (21) 8478-2552 7835-2404

Tópicos Avançados em Cardiologia - Atualização em Valvopatias

Data: 22 e 29 de janeiro de 2012 (12h/a - 10 vagas)

Local: Vila Isabel - Rio de Janeiro

Info: (21) 2589-6024 2589-6867 mserpa@oi.com.br

FEVEREIRO

Curso de Homeopatia para Médicos Veterinários

Data: Início em 04 de fevereiro de 2012

Local: Instituto Hahnemanniano do Brasil - Rua Frei Caneca, 94 - Centro - Rio de Janeiro

Info: (21) 2224-5553 - www.ihb.org.br - contato@ihb.org.br

Tópicos Avançados em Cardiologia - Atualização em Miocardiopatias

Data: 19 e 26 de fevereiro de 2012 (12h/a - 10 vagas)

Local: Vila Isabel - Rio de Janeiro

Info: (21) 2589-6024 2589-6867 mserpa@oi.com.br

UNIMEV-RIO - Curso Preparatório para o Concurso da FIPERJ

Data: Início previsto para 27 de fevereiro de 2012

Local: Centro - RJ

Info: (21) 2584-2822 - unimevrio@unimevrio.com.br

MARÇO

III Curso Anual de Aprofundamento em Ultrassonografia

Data: Início em março de 2012 (2 dias de aula por mês)

Local: Vargem grande - Rio de Janeiro

Info: (21) 2428-2552 8478-2552 7835-2404

UNIMEV Rio - 5º Curso Preparatório para Concursos Públicos RJ

Data: 01 de março a 19 de abril de 2012

Local: Travessa do Ouvidor, 5/13º andar - Centro - Rio de Janeiro - RJ

Info: (21) 2584-2822 2584-0104 - www.unimevrio.com.br

IX Curso Teórico - Prático de Ultrassonografia em Pequenos Animais (70 Horas)

Data: 03 de março a 06 de maio de 2012 (aulas sábados e domingos)

Local: Centro Clínico e apoio ao Diagnóstico Veterinário - LABOVET

Info: (21) 3406-8635 2412-2470 9647-3230 -

www.cursoslabovet.blogspot.com labovet_cursos@hotmail.com

XXIX Congresso Brasileiro de Zoologia

Data: 05 a 09 de março de 2012

Local: Centro de Convenções - Salvador - BA

Info: www.cbz2012.com.br

Pet Show - Feira Internacional de Animais e Produtos Pet

Data: 22 a 25 de março de 2012

Local: Centro de Exposições Imigrantes - SP

Info: (11) 5585-4355 - feira@cipanet.com.br - www.feirapetshow.com.br

Tópicos Avançados em Cardiologia - Atualização em Radiologia do Paciente Cardiopata

Data: 25 de março de 2012 (06h/a - 10 vagas)

Local: Vila Isabel - Rio de Janeiro

Info: (21) 2587-9109 9251-4327 nspvet@gmail.com

ABRIL

IBVET - Curso de Pós-Graduação em Diagnóstico e Cirurgia de Equinos

Data: Início em abril de 2012 (aulas uma vez por mês - sexta, sáb. e domingo)

Local: Centro de Reprodução Equina Jacob, Rio de Janeiro - RJ

Info: (11) 3384-2024 - www.ibvet.com.br - secretaria@ibvet.com.br

IBVET - Curso de Pós-Graduação em Reprodução Equina

Data: Início em abril de 2012 (aulas uma vez por mês - sexta, sáb. e domingo)

Local: Centro de Reprodução Equina Jacob, Rio de Janeiro - RJ

Info: (11) 3384-2024 - www.ibvet.com.br - secretaria@ibvet.com.br

Curso de Cardiologia & Eletrocardiografia - Teórico/Prático

Data: Abril/julho de 2012 (de 09:00 às 17:00, às quartas-feiras) - 5 vagas

Local: São Cristóvão - Rio de Janeiro

Info: (21) 2589-6024 2589-6867 mserpa@oi.com.br

33º Congresso Brasileiro da ANCLIVEPA

Data: 27 a 30 de abril de 2012

Local: Expo Unimed - Curitiba - Paraná

Info: (51) 3276-9374 - secretaria@anclivepa2012.com.br

MAIO

Curso de Pós-Graduação em Anestesiologia Veterinária

Data: Início em 12 e 13 de maio de 2012

Local: Hospital Veterinário Octávio Dupont - Jockey Club da Gávea - RJ

Info: secretaria@pos-anestesia.com.br - www.pos-anestesia.com.br

ZOOTEC 2012 - XXII Congresso Brasileiro de Zootecnia

Data: 13 a 18 de maio de 2012

Local: Cuiabá - MT

Info: (65) 3615-8322 - www.zootec.org.br

Movimentação de Pessoas Físicas

MÉDICOS VETERINÁRIOS - Inscrição

11506 - Maristela Pinto Silva
11508 - Beatriz Garibotti Almeida
11509 - Gustavo de Souza Naame
11510 - Taiza dos Santos Barreto Lima
11511 - Raphael Baptista Carvalho
11512 - Daniel Brandello de O Haguener Moura
11513 - Lívia Gomes Amaral
11514 - Igor Machado Wirth
11516 - Bruno Vilarinho Victorino Pinto
11517 - Diego Martins Barbosa
11518 - Marion Pereira da Costa
11519 - Patrícia Sato
11520 - Evandro Silva Lopes
11521 - Vivian Kreppeke Silva Santos
11522 - Nanci do Carmo
11523 - Suelen da Costa Nascimento
11525 - Eliane Barreiros Abreu
11526 - Vanessa Miguel Gonçalves
11527 - Vanessa Cabral Coutinho

Inscrição Militar

(Não houve)

Transferências Recebidas de outros CRMVs

7462 - Simone Henriques Mangia (CRMV-SP)

11507 - Luis Eduardo da Silva (CRMV-RS)
11515 - Rafael Marcicano Pinto (CRMV-MG)
11524 - Débora Ferreira Hormazabal Rodriguez (CRMV-ES)

Transferências Concedidas para outros CRMVs

8941 - Rafael Pimenta Dávila (CRMV-MG)
9452 - Philipe Rodrigues Cardoso (CRMV-MG)
11226 - Eliane Macedo Sobrinho Santos (CRMV-MG)

Cancelamentos de Inscrição

286 - Nardy Nascimeto (Óbito)
398 - José Henrique Emerick (Apasentadoria)
456 - José Geraldo Bandoli (Não exercício da profissão)
1755 - Hidenori Sato (Não exercício da profissão)
3196 - Marcio Gonçalves Reis (Não exercício da profissão)
4319 - Orotavo Lopes da Silva (Não exercício da profissão)
4955 - Carlos Tadeu Portugal Costa (Não exercício da profissão)
5160 - Heloisa Helena Minucci Fernandes (Não exercício da profissão)
5682 - Fabiana Melo Veras (Não exercício da profissão)
7223 - Flavia Regina de Souza Esteves (Não exercício da profissão)
7403 - Renata Meira Lopes de Castro Mello (Não exercício da profissão)

9188 - Daniela Karina de Souza (Não exercício da profissão)
9751 - Ana Carolina Ayres de Souza Montenegro (Não exercício da profissão)
10118 - Vanessa da Silva Alves (Não exercício da profissão)
10315 - Diogo Correa Giulito (Não exercício da profissão)

ZOOTECNISTAS - Inscrição

799 - Viviane Antunes Pimentel
800 - Ian Peçanha Los Chaves

Inscrição Secundária

(Não houve)

Transferências Recebidas de outros CRMVs

801 - Afonso Aurélio de Carvalho Peres (CRMV-SP)

Transferências Concedidas para outros CRMVs

(Não houve)

Cancelamentos

(Não houve)



Anuidade 2012

O Conselho Regional de Medicina Veterinária do Rio de Janeiro - CRMV-RJ, faz parte do Sistema CFMV / CRMVs e fomos consultados, pelo Conselho Federal de Medicina Veterinária sobre que percentual, de aumento da anuidade, acharíamos correta para ser aplicada no exercício de 2012. Em resposta ao ofício, registramos que o aumento deveria acompanhar o índice de Inflação. Logo após esta consulta, feita em âmbito nacional, a Presidência da República sancionou a lei, regulamentando a cobrança dos conselhos de classe, autorizando as entidades a cobrarem até o limite de 500 reais. Assim o CFMV estabeleceu, seguindo suas prerrogativas, o valor de 380 reais.

Temos consciência do impacto que o percentual aplicado ao reajuste da anuidade, dos Conselhos Regionais, tanto em pessoas física como jurídica, foi elevado, mas a cobrança foi regulamentada e é legal. O Conselho Regional de Medicina Veterinária do Estado do Rio de Janeiro consultou ao Conselho Federal, informações, quanto aos critérios estabelecidos para aplicação do índice.

Importante salientar, que temos recebido, principalmente pelas redes sociais, algumas críticas, sobre ações da nossa entidade no posicionamento desta cobrança e de defesa dos profissionais, que são legítimas e estamos atentos a todas elas. Porém, aproveito a oportunidade, para chamar a atenção dos colegas, que a diretoria do CRMV-RJ defende as redes sociais como importante ferramenta de comunicação, e assim sendo, continuará respondendo dúvidas e questionamentos. No entanto, é necessário lembrar que a liberdade de expressão tem limites, mesmo quando nestes veículos de comunicação, que não são um campo de imunidade ou impunidade, seja do ponto de vista ético como do ponto de vista jurídico. Assim sendo, esperamos que os colegas compreendam que para questionar não é necessário ofender e que considerem o que está no preâmbulo da resolução 722/2002 que inclui o nosso código de ética:

“Para o exercício da Medicina Veterinária com dignidade e consciência, o médico veterinário deve observar as normas de ética profissional previstas neste código, na legislação vigente, e pautar seus atos por princípios morais de modo a se fazer respeitar, preservando o prestígio e as nobres tradições da profissão.”

Estamos em início de gestão, buscando alterar procedimentos objetivando a melhoria de todo o processo, fazendo inserções técnicas e políticas e para tal contamos com a classe, colaborando até mesmo com críticas, desde que consistentes e construtivas. Reitero o convite para visitarem nossa sede, conhecerem a dinâmica de funcionamento da entidade e suas reais funções. Com isso, poderão perceber o quanto estamos envolvidos na defesa e valorização da classe, mesmo sendo estas ações de cunho eminentemente sindical.



Presidente do CRMV-RJ Cícero Pitombo apresenta projeto para profissionais da UENF

CRMV-RJ visita faculdades do norte e noroeste fluminense

No período de 19 a 22/12/2011, o presidente e o vice-presidente do CRMV-RJ, Cícero Pitombo e Marcelo Pacheco se reuniram com os coordenadores dos cursos de medicina veterinária do norte e do noroeste fluminense.

O 1º dia de visita aconteceu na Universidade Estadual do Norte Fluminense Darcy Ribeiro (UENF), em Campos dos Goytacazes, com a presença do coordenador da UENF, Francisco Aloízo Fonseca e participação do Conselheiro do CRMV-RJ e professor Eulógio Carlos Queiróz de Carvalho. “O Presidente reafirmou o propósito da nova Diretoria de interiorizar as ações do Conselho que, como em outras regiões, o Norte Fluminense, contará com uma Delegacia avançada. Falou das inúmeras Comissões que o apoiarão, ressaltando a participação de Professores da UENF na “Comissão Estadual de Ensino da Medicina Veterinária”, com a participação da Coordenadora do Curso de Graduação de Medicina Veterinária da UENF, Profa. Isabel Candia Nunes, a de “Publicação e Divulgação”, com o Prof. Cláudio Baptista de Carvalho e a de “Comissão de Ética, Bioética e Bem Estar Animal”, presidida por mim, Eulógio”, explicou o Conselheiro Eulógio.

No 2º dia, a visita foi ao curso de Medicina Veterinária da Universidade Iguaçu (UNIG), campus Itaperuna, que teve por objetivo a visita as instalações do curso e estabelecer parceria para a construção de um Programa de Educação Continuada e discutir estratégias de desenvolvimento profissional na região. É consenso, que as articulações entre as Universidades, as empresas e o poder público, são elos estratégicos no crescimento da empregabilidade.



Marcos Pacheco Filho, Marcelo Pacheco, José Antonio Pinto e Cícero Pitombo em visita na UNIG

Nota de falecimento

É com pesar que comunicamos o falecimento do Diretor Presidente da Sociedade de Medicina Veterinária do Estado do Rio de Janeiro (SOMVERJ), Dr. Gilberto Castro de Oliveira no dia 13/01/2012. O médico veterinário atuava também como Diretor Presidente da Mútua dos Veterinários e era servidor do Ministério da Agricultura, Pecuária e Abastecimento (MAPA).

Obra reúne documentos que contam a história do Instituto Vital Brazil

No dia 20/12/2011, o Instituto Vital Brazil (IVB) lançou o livro “Documentos contam a história do Instituto Vital Brazil”. A organização da obra foi de Estefânia Quilma Andrade de Araújo Penna e Fátima Maria Martins Maia, com autoria de Érico Vital Brazil, Fábio Bitencourt, Fátima Maria Martins Maia, Luís Eduardo Ribeiro da Cunha, Marcus Vinícius Maia Ribeiro, Regina Célia Silva e Rui Erthal. “É um resgate do acervo documental do Instituto que retrata a evolução do IVB, por meio dos produtos e registros de marcas que o tornaram uma empresa pública de ciência, pesquisa, inovação e fabricação de produtos, respeitada no cenário nacional e internacional. Um instituto criado a partir da idealização de Vital Brazil que revoluciona a saúde pública de toda uma época que se confunde com a história da veterinária, das vacinas e da epidemiologia”, relatou a organizadora Fátima Maia.

Segundo o Dr. Luís Eduardo Ribeiro da Cunha, médico veterinário e autor do capítulo “Instituto Vital Brazil – Polo de



Veterinários prestigiam o evento: Allan Kardec da Silveira (AMVERJ), Cleo Carneiro Baeta Neves (AMVERJ), Luiz Eduardo Ribeiro da Cunha (Diretor Científico do IVB) e Aristeu Pessanha Gonçalves (Presidente AMVERJ)



produção científica e tecnológica”, “A história do IVB foi fundamental para a medicina veterinária, pois através de Vital Brazil Filho e Américo Braga que se fundou a faculdade de veterinária, com a doação do terreno para a construção da mesma, a atual Universidade Federal Fluminense (UFF). Vital Brazil deu aulas na UFF, onde as práticas eram ministradas no instituto e até a década de 90, IVB recebia alunos da faculdade de veterinária. Parcerias entre o IVB e a UFF fortaleceram a medicina veterinária. Realizamos treinamento para profissionais com foco na produção de soro, controle de qualidade, controle ambiental, produção de animais de laboratórios e de animais silvestres, entre outros. Hoje, o IVB possui 15 médicos veterinários em seu quadro de colaboradores”, explicou.

O IVB é um dos 21 laboratórios oficiais brasileiros e um dos quatro fornecedores de soros contra veneno de animais peçonhentos para o Ministério da Saúde.

Abrace o macaco Muriqui como mascote das Olimpíadas de 2016



Final de 2011, foi lançada a campanha de candidatura do macaco Muriqui a mascote das Olimpíadas de 2016 pelo Instituto Estadual Ambiente (INEA). O Muriqui é o maior primata não humano das Américas e é encontrado na região sudeste do Brasil em Mata Atlântica, e está ameaçado de extinção. A ideia de lançar o Muriqui à mascote das Olimpíadas de 2016 teve início no Centro de Primatologia do Estado do RJ (CPRJ) do INEA pelo médico veterinário

Alcides Pissinatti. “Tudo começou a partir do Plano de Ação Nacional para Conservação dos Muriquis que hoje é um dos primatas mais ameaçados de extinção, e por isso precisa de visibilidade para ser salvo. Além disso, o muriqui é um atleta de barra por natureza, ou seja, possui formato anatômico estético e simpático, o que é ideal para a criação de um mascote olímpico”, explica Dr. Alcides Pissinatti.

Pissinatti levou a proposta para a Diretoria de Biodiversidade do INEA, sob responsabilidade do Diretor André Ilha, o qual intermediou a Campanha com o Governo do Estado do RJ e que está sendo divulgada para que o Comitê Olímpico Internacional (COI) atenda o apelo. O CPRJ ocupa cerca de 70 mil hectares em Guapimirim e seu objetivo é realizar, no campo da primatologia, estudos sobre manejo nutricional, comportamental, reprodutivo e de doenças, além de pesquisas sobre a restauração de habitats e estimular o intercâmbio técnico-científico com universidades e instituições científicas. “O CPRJ mantém em cativeiro cerca de 250 primatas com a finalidade de auxiliar os projetos internacionais de recuperação e manejo das espécies de primatas neotropicais e o Muriqui é uma das 23 espécies que o centro abriga”, fala Pissinatti.

Novidade: Estão em fase de adequação os Laboratórios do Centro de Medicina da Conservação no CPRJ, do projeto financiado pela Faperj, Apoio à Ampliação e Adequação do Centro de Medicina da Conservação para Pesquisas de Reprodução de Fauna Ameaçada de Extinção. “Agradeço o CRMV-RJ no apoio da divulgação da campanha”, finaliza o veterinário.

Abrace o muriqui: www.muriqui2016.com.br

CRMV-RJ SE REÚNE COM EMPRESAS DE PRODUTOS veterinários para debater Programa de Educação Continuada

No dia 16 de janeiro, o CRMV-RJ abriu a discussão do Programa de Educação Continuada – PEC, que faz parte do Projeto de Valorização Profissional do CRMV-RJ. O debate, junto aos representantes de empresas de produtos veterinários, tem por objetivo a construção de um programa consistente, abrangente e indutor de novas demandas do mercado de trabalho e o estabelecimento de um calendário anual que abranja, de forma capilar, o estado do Rio de Janeiro. A ideia é que seja uma troca compartilhada de saberes entre a universidade e o mercado, sendo o Conselho um estimulador das ações, que terão como meta, uma melhora nos índices de empregabilidade da classe. “Estamos propondo uma nova dinâmica para ouvir o que o mercado busca no profissional, através de representantes das empresas privadas, do Ministério da Agricultura, Vigilâncias Sanitárias, e de outros reais e potenciais empregadores, para que desta forma, possamos construir um programa de educação continuada, estruturado e de longo prazo.”, falou o Presidente do CRMV-RJ Cícero Pitombo na abertura do encontro.

“O Projeto de Valorização Profissional, através do PEC, integra uma planejada articulação que o Conselho está conduzindo na busca da melhoria da empregabilidade da classe através de uma aproximação do mercado com as universidades. Hoje no Estado do RJ, existem 12 cursos de Medicina Veterinária, sendo 03 públicos e 09 privados, que formam aproximados 500 médicos veterinários por ano. A Comissão Estadual de Ensino da Medicina Veterinária do CRMV-RJ está atuando em parceria com a FUNADESP no projeto “Um repensar sobre as propostas pedagógicas dos cursos de graduação em Medicina Veterinária do Estado do Rio de Janeiro” com objetivo de proporcionar condições específicas e subsidiar os cursos com informações fundamentais, para, os que tiverem interesse, possam planejar reestruturações dos seus projetos pedagógicos, de forma a valorizar conteúdos, já previstos nas diretrizes curriculares, mas nem sem-



Participantes da reunião de apresentação do Projeto de Valorização dos Profissionais de Medicina Veterinária no Estado do Rio de Janeiro, o qual contemplará o Programa de Educação Continuada

A princípio o PEC abrangerá quatro grandes áreas: Saúde Animal, Saúde Pública, Produção Animal e Tecnologia e Higiene de alimentos

Marcelo Pacheco

pre desenvolvidos de forma sistêmica e abrangente”. explica o vice-presidente do CRMV-RJ e presidente da Comissão Estadual de Ensino da Medicina Veterinária do CRMV-RJ, Marcelo Pacheco.

O PEC terá a finalidade de ser um programa permanente de atualização e indução para as novas demandas profissionais, ser intercâmbio, através da troca de saberes, entre o meio acadêmico e o profissional. “O PEC será definido através de quatro grandes eixos temáticos: Saúde Animal, Saúde Pública, Produção Animal e Tecnologia e Higiene. O Conselho terá papel de organizador e estimulador de ações para valorização profissional”, explicou Marcelo Pacheco. A reunião conduzida pelo vice-presidente do CRMV-RJ Marcelo Pacheco teve a participação dos seguintes profissionais: Amanda Manuella S. Silva da O Maracanã, Julio Gomes da CEVA,

Mariana Saraiva Pedro da Nova Procedes, Camilla Henriques Lute da Nestlé/Purina, Cristiane Aguiar da Vetnil, Karla Dantas da Vetnil Equino, Deborah Moreno da Hill’s, Julio Magalhães Faria da Pfizer, Gabriel M. da Fonseca da Pfizer, Renata de Aguiar Ramos da Ourofino e Renata Mont Mano da Bayer. Além dos representantes de empresas de produtos veterinários, participaram o membro da Comissão de Ensino do CRMV-RJ, Walter Nunes Chagas que também é reitor da faculdade de medicina veterinária Anhanguera e o Conselheiro do CRMV-RJ Gustavo Almeida Gonçalves, conselheiro e gestor de empresa. Esses participantes formaram um grupo de trabalho que irá discutir e desenvolver o PEC. Em breve será divulgado o conteúdo do programa e o calendário anual proposto pelo grupo a ser ofertado para os profissionais. Aguardem!

REIVINDICAÇÃO DE PROFISSIONAIS DE ESTABELECIMENTOS veterinários é discutida na Secretaria Especial de Ordem Pública do Município do Rio de Janeiro

No dia 12/12/2011, O Presidente do CRMV-RJ Cícero Pitombo acompanhado do Conselheiro José Luís Peçanha Rosa se reuniu com o Vereador Dr. Edison da Creatinina e com o Secretário de Ordem Pública Alexander Vieira da Costa, na Sede da Secretaria Especial de Ordem Pública do Município do Rio de Janeiro (SEOP), para discussão de proposta de atualização da legislação do Decreto 322 de 1976, que instituiu o código de zoneamento. A reivindicação, liderada pelo CRMV-RJ, foi baseada em autos de infração lavrados pela prefeitura em estabelecimentos veterinários localizados em edificações comerciais não exclusivas da região, pois o Decreto 322 de 1976, não vislumbra a Barra da Tijuca e adjacências para oferta de serviços de internação nos estabelecimentos veterinários e humanos em centros comerciais, como shoppings .

Como a maioria dos estabelecimentos da Região da Barra da Tijuca estão em prédios comerciais (shoppings), inclusive os serviços veterinários, estes serão inviabilizados caso seja mantida a proibição do serviço de internação, não sendo mais possível qualquer procedimento onde o animal necessite se restabelecer, mesmo cumprindo às exigências dos órgãos fiscalizadores, seja o CRMV-RJ ou a Vigilância Sanitária para o seu funcionamento.

“A legislação precisa ser revista, pois hoje os proprietários de animais querem comodidade e segurança para atendimento e os centros comerciais são uma realidade que atendem ao consumidor.”

José Luís Peçanha Rosa

O código de zoneamento data do ano de 1976, ou seja, há 35 anos sem atualização, rege que estabelecimentos de serviços veterinários e comerciais de venda de animais ficam inviabilizados naquela região, pois o Decreto 322 não vislumbra a Barra da Tijuca.

“A legislação precisa ser revista, pois hoje os proprietários de animais querem comodidade e segurança para atendimento e os centros comerciais são uma realidade que atendem ao



Vereador Edison da Creatinina, Conselheiro do CRMV-RJ José Luís Peçanha e Secretário de Ordem Pública Alexander Vieira da Costa em reunião para atualização do Decreto 322 de 1976 (código de zoneamento).

consumidor. Com licença da Prefeitura para atuar como clínica veterinária, os estabelecimentos veterinários se tornaram frequentes em shoppings que atendem perfeitamente aos quesitos de segurança, comodidade e mobilidade, principalmente na Barra da Tijuca e seu entorno. A proposta de atualização da legislação será realizada através do vereador Dr. Edison da Creatinina do Partido Verde (PV) que se comprometeu em colaborar em prol da classe de veterinários. Caso contrário, se o Decreto 322 de 1976 se mantiver sem alteração, os profissionais perderão pontos importantes de trabalho, pois clínicas veterinárias que são estabelecimentos destinados ao atendimento de animais para consultas e tratamentos clínicos-cirúrgicos, podendo ou não ter internamentos e até mesmo estabelecimentos comerciais de venda de animais, ficarão inviabilizados naquela região, pois visto que a definição dada pela 7ª IRFL, internação é a permanência de qualquer animal em período de tempo no estabelecimento. Para se ter uma ideia, atualmente há no CRMV-RJ 126 estabelecimentos de serviços veterinários ativos cadastrados no bairro no CRMV-RJ, sendo a maioria localizado em centros comerciais. Estamos falando não só de perdas de postos de trabalho para a medicina veterinária, mas também de um prejuízo social para os moradores da região e prejuízo fiscal e trabalhista para a Prefeitura do Rio de Janeiro”, explicou o conselheiro José Luís Peçanha Rosa.

ERRATA

Na edição de NOV/2011, na pág.07, na divulgação do breve currículo do Conselheiro Paulo Henrique Pereira de Moraes onde se lê, zootecnista formado pela UFF, o correto é zootecnista formado pela UFRRJ.

Receita

Receita orçamentária	93.125,00
Receitas correntes	93.125,00
Receita de contribuições	31.591,41
Receitas patrimonial	17.023,98
Receitas de serviços	10.686,30
Outras receitas correntes	33.723,31
Receita extra – orçamentária	69.467,67
Devedores da entidade	8.680,88
Consignações	26.622,33
Credores da entidade	9.335,13
Entidades publicas credoras	24.829,33
Saldos do exercício anterior	2.526.321,66
Bancos-c/movimento	207.294,76
Bancos-c/arrecadação	5.815,36
Responsável por suprimento	6.400,00
Bancos-c/vinculada a aplicações financeiras	2.306.811,54

Total 2.688.914,33

Despesa

Despesa orçamentária	598.393,22
Despesas correntes	287.493,22
Despesa de custeio	283.493,22
Transferências correntes	4.000,00
Despesas de capital	310.900,00
Investimentos	310.900,00
Despesa extra-orçamentária	71.921,71
Diversos responsáveis	1.0007,24
Devedores da entidade	3.825,71
Consignações	22.983,87
Credores da entidade	15.387,93
Entidades públicas credoras	28.725,96
Saldos para o exercício seguinte	2.018.599,40
Bancos-c/movimento	182.150,76
Bancos-c/arrecadação	2.792,54
Responsável por suprimento	7.200,04
Bancos-c/Vinculada	0,00
Bancos-c/vinculada a aplicações financeiras	1.832.041,14

Total 2.688.914,33

Cicero Araújo Pitombo - Presidente

CRMV-RJ Nº 3.562
CPF: 952.592.447-53

Sergio Henrique Emerick - Tesoureiro

CRMV-RJ Nº 2.583
CPF 573.701.507-63

Anna Maria da Cunha - Contadora

CRC-RJ Nº 7.712-1
CPF: 550.910.247-00

**Conselho Regional de Medicina Veterinária
do Estado do Rio de Janeiro**

Presidente

Cicero Araújo Pitombo

Jonimar Pereira Paiva

José Luis Peçanha Rosa
Paulo Henrique P. de Moraes

Vice-Presidente

Marcelo Hauaji de Sá Pacheco

Conselheiros Suplentes

Daniele Medeiros Novellino
Gustavo Almeida Gonçalves
Jorge A. de Moura Teixeira
Marcio Pinto de Castro
Regina H. Ruckert Ramadinha
Renato Borges Pacheco

Secretária Geral

Cristina Silva Grootenboer

Tesoureiro

Sergio Henrique Emerick

Conselheiros Efetivos

Eulógio Carlos Q. de Carvalho
Irineu Machado Benevides Filho
Ismar Araújo de Moraes

Jornalista Responsável

Isis Breves
Reg. Prof. JP 245 13 RJ

Endereço: Rua da Alfândega, 91 • 14º andar
Centro • Rio de Janeiro • RJ

Tel.: (21) 2576-7281 • **Fax:** (21) 2576-7844

Web: www.crmvrj.org.br • **E-mail:** crmvjr@crmvrj.org.br

Siga-nos: www.twitter.com/crmvrj

Encontre o CRMV-RJ no facebook: crmvjr@gmail.com

Os artigos assinados são de exclusiva responsabilidade dos autores e manifestam a sua opinião e, não necessariamente, o ponto de vista do Jornal do CRMV-RJ.

Diagramação e arte:

I Gráficos • (21) 2213-0794

CTP e Impressão:
UNIGRÁFICAS – União de Gráficas &
Multimídia Ltda • (21) 3706-7106

Tiragem:

14.000 exemplares

Periodicidade:

Mensal
Distribuição Gratuita

Controle Biológico em Pastagens (Parte I)

Práticas de controle biológico já eram utilizadas na antiguidade, tendo-se registros do uso de formigas para controlar pragas de citros no século III a.C. Hoje, cada vez mais difundida, essa técnica de manejo chega a movimentar milhões de dólares. No Brasil, essa realidade vem se consolidando, com técnicas adaptadas às nossas condições, sendo desenvolvidas por empresas particulares e instituições governamentais.

Inseticidas e substâncias agroquímicas em geral não podem ser utilizadas em lavouras e criações de sistemas produtivos agroecológicos. Entre os efeitos negativos da utilização de agroquímicos pode-se citar a resistência adquirida por insetos e pragas aos inseticidas, o reaparecimento de pragas, o aparecimento de resíduos em alimentos, na água e no solo, com efeitos nocivos ao homem e aos animais, inclusive em insetos que atuam como polinizadores e como inimigos naturais, afetando toda a biodiversidade.

O princípio clássico da técnica preconiza que pragas devem ser combatidas por inimigos naturais dessa praga, adaptadas às mesmas condições ambientais que as da praga originalmente. A criação de insetos para controle biológico levou laboratórios a se especializarem para criação de insetos com regularidade e com controle eficiente. Dietas artificiais foram desenvolvidas facilitando a evolução das técnicas de criação.

O princípio clássico da técnica preconiza que pragas devem ser combatidas por inimigos naturais dessa praga, adaptadas às mesmas condições ambientais que as da praga originalmente

Antes da evolução das técnicas de criação, o inseto, por exemplo, introduzido no ambiente para combater a praga, tinha que primeiro se adaptar, se multiplicar para só então combater a praga, o que era dificultado pela grande utilização de venenos (agroquímicos) nas lavouras. Com o desenvolvimento das dietas artificiais, um controle biológico em maior escala se tornou possível, já que quantidades consideravelmente maiores de insetos puderam ser liberadas para combater a praga mais rapidamente, alcançando níveis de resposta semelhantes aos de substâncias químicas, só que sem efeitos residuais nocivos ao meio ambiente.

A maior parte dos insetos utilizados para combater pragas é das ordens lepdóptera, coleóptera e díptera. O Brasil já comercializa patógenos (*Metharhizium*, *Baculovirus*) para combater pragas da cana-de-açúcar, da bananeira e de pastagens, com outros sendo produzidos, mas ainda não disponíveis no mercado devido à pequena procura por parte de produtores e população em geral.

Na próxima edição, a conclusão do artigo (partell). Aguardem!

COMPLETO E MODERNO

A Radiovet há 6 anos vem sendo um centro de diagnóstico completo e com recursos mais modernos para apoio ao diagnóstico em pequenos animais.

Com sólida infraestrutura que favorece tornar a Tomografia Computadorizada acessível a todos.

Uma empresa ética com foco no valor à vida e no amor pelos animais, que acredita em investir em recursos administrativos modernos para viabilizar a realização de exames e o atendimento às necessidades diagnósticas de nossos clientes.

Tomografia Computadorizada | Radiologia Digital | Ultrassonografia Doppler | Endoscopia | Ecodopplercardiografia | Endocrinologia | Eletrocardiografia | Nutrição | Oncologia |

(21) 3150-3914 # 3150-3915

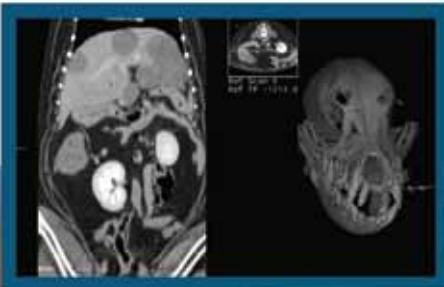

CURSOS

PROMOVE
ciência animal

2012

PRÓXIMO CURSO

CURSO DE GESTÃO E PLANEJAMENTO ESTRATÉGICO PARA MÉDICOS VETERINÁRIOS DE PEQUENOS ANIMAIS

Palestrante:
Renato Campello Costa

22 e 23 de março - RJ
Sucesso absoluto na primeira edição



2ª Edição



AGENDA DE CURSOS

CLÍNICA DE RECÉM NASCIDOS FOCADA EM BEZERROS ORIUNDOS DE FIV
Palestrante: José Renato Junqueira Borges - 12 e 13 de abril - Uberaba (MG)







TÉCNICAS CIRÚRGICAS NA ROTINA DE PEQUENOS ANIMAIS
Palestrante: Ricardo Siqueira - 13, 14, 27 e 28 de abril - UCB Penha (RJ)

PERÍCIA FORENSE EM ANIMAIS DE COMPANHIA
Palestrante: Elan Cardozo - 27 e 28 de abril - RJ

AVALIAÇÃO TOXICOLÓGICA ANÁLISE DE RISCO
Palestrante: João Palermo Neto - 21 a 24 de junho - RJ

ANTIMICROBIANOS NA PRODUÇÃO ANIMAL
Palestrante: João Palermo Neto - 16 a 19 de agosto - RJ

SEMINÁRIO INTERNACIONAL ABRAVEQ – RIO DE JANEIRO - EM MEDICINA EQUINA CLÍNICA E DIAGNÓSTICO POR IMAGEM DO SISTEMA LOCOMOTOR

Seminário: 5 e 6 de maio - Virginia Reef , Philippe Benoit , Anna Paula Balesdent Barreira  e Carlos Eduardo Veiga 
Minicurso nacionais: 4 de maio
Minicursos Internacionais: 7 de maio - Virginia Reef 
Minicursos Internacionais: 8 e 9 de maio - Philippe Benoit 

Locais:
Seminário: Hotel Vale Real
Minicursos: Clínica Horse Center
(ambos em Itaipava - Petrópolis, RJ)



inscrições e informações: www.promoveeducacional.com.br