

Editorial

3

Tragédia na região serrana do Rio

Até o fechamento desta edição, foram contabilizados oficialmente mais de 700 mortos. Nova Friburgo continua sendo a cidade mais castigada, com 334 mortos, de acordo com últimos números divulgados pela Polícia Civil. Em Teresópolis, foram encontrados 285 corpos, em Petrópolis, 62; e em Sumidouro 21. Em São José do Vale do Rio Preto, foram achados seis corpos, de acordo com a Prefeitura local. Em Bom Jardim, foi computada uma morte.

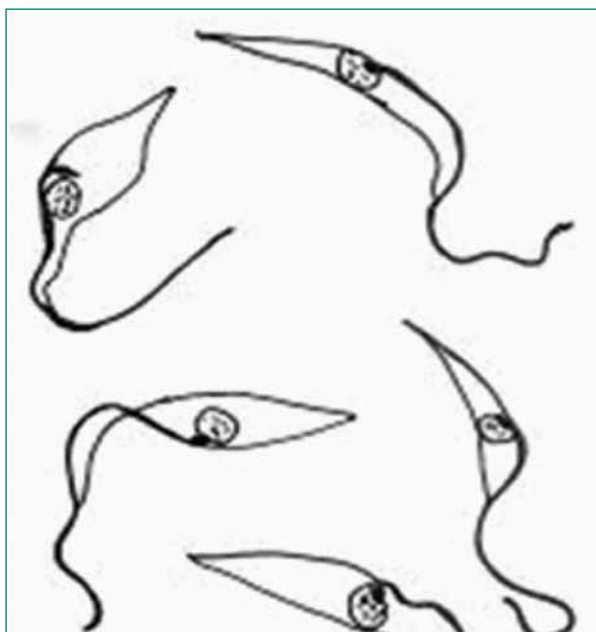

Nova espécie do gênero Trypanosoma é identificada em cães por pesquisadora da Fiocruz

O parasito foi encontrado em fragmentos de pele íntegra de cães durante estudos envolvendo diagnóstico das Leishmanioses no município do Rio de Janeiro. **PÁG. 06**



Nova sede do CRMV-RJ está em obras

A nova sede localizada na Rua da Alfândega, 91 -14º entrou em obra no final de 2010. Nesta edição foram publicadas imagens desse início.

Acompanhe o andamento do processo até sua inauguração nas edições do Jornal do CRMV-RJ que publicará toda a sua evolução. **PÁGS. 04 e 05**

Solidariedade a Região Serrana do Rio

CRMV-RJ cadastra voluntários médicos veterinários e Zootecnistas para disponibilizar ajuda aos Municípios atingidos pelas chuvas na região serrana do Estado do Rio de Janeiro. **PÁG. 08**

## II Curso de Atualização em Emergência e Terapia Intensiva Veterinária

Data: 12 e 13 de fevereiro de 2011  
Local: Clínica Veterinária Canne & Gatto - Tijuca - RJ  
Info: (21) 2293-0953 - cursos@cannegatto.com.br

## UFF - II Curso de Introdução à Ornitologia

Data: 16 a 20 de março de 2011  
Local: Faculdade de Veterinária da UFF - Niterói - RJ  
Info: (21) 2629-9530

## PET SHOW - Feira Internacional de Animais e Produtos Pet

Data: 18 a 20 de março de 2011  
Local: São Paulo - SP  
Info: www.feirapetshow.com.br

## Curso Básico de Ultrassonografia Veterinária

Data: Abril e Maio de 2011  
Local: Rio de Janeiro - RJ (Coordenação Dra. Solange Carné)  
Info: (21) 3150-3914 3150-3915 www.radiovet.com.br

## Curso Avançado de Ultrassonografia Veterinária

Data: Abril e Maio de 2011  
Local: Rio de Janeiro - RJ (Coordenação Dra. Solange Carné)  
Info: (21) 3150-3914 3150-3915 www.radiovet.com.br

## Curso de Cardiologia & Eletrocardiografia - Teórico/Prático

Dr. Moyses Fonseca Serpa. MV. MSc.  
Data: Abril a julho de 2011, de 09:00 às 17:00 (quartas-feiras)  
Local: São Cristóvão - RJ (5 vagas)  
Info: (21) 2589-6024 2589-6867 mserpa@oi.com.br

## XI Congresso Brasileiro de Higienistas de Alimentos

Data: 26 a 29 de abril de 2011  
Local: Salvador - BA  
Info: www.higienista.com.br

## 32º Congresso Brasileiro da ANCLIVEPA

Data: 27 a 30 de abril de 2011  
Local: Centro de Convenções em Goiânia - GO  
Info: (11) 3205-5048  
www.anclivepa2011.com.br

## I Simpósio Produção de Organismos Aquáticos e Desenvolvimento Sustentável

Data: 21 de junho de 2011  
Local: Auditório UFF | Boa Viagem - Niterói - RJ  
Info: (21) 2629-9518 Ramal: 7571 - proaquas.mzo@gmail.com  
www.uff.br/mzo

## 48ª Reunião Anual da Sociedade Brasileira de Zootecnia

Data: 18 a 21 de julho de 2011  
Local: Belém - PA.  
Info: (91) 3210-5165  
www.sbz.org.br

## MEDVEP 2011 - Congresso MEDVEP de Especialidades Veterinárias

Data: 27 a 30 de julho de 2011  
Local: Curitiba - PR  
Info: (41) 3039-1100 3039-2867 - medvep@medvep.com.br  
www.congressomedvep.com.br

## 36º Congresso Mundial da Associação Mundial de Veterinários de Pequenos Animais

Data: 14 a 17 de outubro de 2011  
Local: Jeju - Coreia  
Info: www.wsava2011.org

## 38º CONBRAVET - Congresso Brasileiro de Medicina Veterinária

Data: 01 a 04 de novembro de 2011  
Local: Florianópolis - SC  
Info: (48) 3035-4388  
www.conbravet2011.com.br

## Movimentação de Pessoas Físicas

### MÉDICOS VETERINÁRIOS - Inscrição

10976 - Cristiane Santos de Almeida  
10977 - Lauriceia Tomaz de Souza  
10978 - Lya Marcondes Ribeiro Barbosa  
10979 - Andressa Chermaut Lima  
10980 - Jessica Mendes de Oliveira  
10981 - Lucas Machado Figueira  
10982 - Marissa Figueiredo Carvalho  
10983 - Sabrina Myua Watanabe Gribbler  
10986 - Fabio Teixeira Molisani  
10987 "S" - Viviane dos Santos Cozzolino (CRMV-SP)  
10988 - Julia Timponi de Moura Lima  
10989 - Cinthia Henriques Teixeira Ramos  
10990 - Robson Bruniera de Oliveira  
10991 - Caroline Spitz dos Santos

10992 - Sabrina Ribeiro Santos  
10993 - Lucia Araujo Maximo de Souza  
10994 - Ana Raphaella Faria Denadai  
10995 - Amanda Couto Calazans Silva  
10996 - Ana Carolina Pereira Guimarães

### Transferências recebidas de outros CRMVs

6809 - Raquel Silva Lisboa (CRMV-AM)  
7060 - Fabio Silva de Souza (CRMV-AM)  
10984 - Mariana Borges Fraga (CRMV-SP)  
10985 - Marcelo Schlinz Carvalho (CRMV-MG)

### MÉDICOS VETERINÁRIOS - Cancelamentos de Inscrição

2915 - Julia Maria Silveiras de Miranda Ribeiro (Não exercício da profissão)  
3637 - Cleopatra Pinheiro Bastos (Não exercício da profissão)  
5219 - Maura Alvarez Malachias (Não exercício da profissão)

6004 - Mauricio Fraga Van Tilburg (Não exercício da profissão)  
6058 - Sonia Teixeira de Araujo (Não exercício da profissão)  
6338 - Fernanda Rodrigues Sergio Marins (Não exercício da profissão)  
6364 - Jorge Morgado Neto (Não exercício da profissão)  
8392 - Melissa Cattete Reis (Não exercício da profissão)  
10967 - Melise Ribeiro Cavallare (Não exercício da profissão)  
4557 - Leonidas Resende (Aposentadoria)  
3789 - Monica Vargas de Araujo (Óbito)

### ZOOTECNISTAS - Cancelamentos de Inscrição

401/Z - Alexandre Diniz Ciarlini (Óbito)  
748/Z - Elisabeth Couto Parkutz Costa (Não exercício da profissão)

## Tragédia na região serrana do Rio

A imprensa de todo país e do mundo mostram a tragédia que assolou a região serrana do Estado do Rio de Janeiro. O forte temporal que atingiu o Estado no dia 11 de janeiro ficará para sempre marcado na região serrana. Esse editorial não poderia deixar de falar nesse assunto. É com muita tristeza que abordaremos essa tragédia causada pelas chuvas.

Até o fechamento desta edição, foram contabilizados oficialmente mais de 700 mortos. Nova Friburgo continua sendo a cidade mais castigada, com 334 mortos, de acordo com os últimos números divulgados pela Polícia Civil. Em Teresópolis, foram encontrados 285 corpos; em Petrópolis, 62; e em Sumidouro 21. Em São José do Vale do Rio Preto, foram achados seis corpos, de acordo com a prefeitura local. Em Bom Jardim, foi computada uma morte.

Fora todos os desaparecidos e os milhares de desabrigados. Eu, particularmente, estou vivendo todo esse desespero. Eu, Rômulo, sou morador do município de Nova Friburgo e a minha cidade está devastada. As pessoas sem ter para onde ir, perda de amigos, saques que estão ocorrendo pela região, o aumento exorbitante dos preços dos alimentos e animais soltos e feridos sem assistência. O que está sendo noticiado pela mídia ainda é um terço do que estamos vivendo por aqui. É muita dor!

Serviços como água, luz e telefone foram interrompidos, estradas foram interditadas, pontes caíram e bairros ficaram isolados. Equipes de resgate ainda enfrentam dificuldades para chegar a alguns locais.

Foram algumas horas para se perder cidades inteiras e levaremos anos para reconstruí-las. Ainda assim, felizmente nossa população é solidária. Doações de donativos, voluntários, enfim, a solidariedade é muito grande. Empresas públicas e privadas, além de ONGs (Organizações Não Governamentais) estão ajudando e recebem doações.

Porém, só isso não basta. Temos que cobrar das autoridades públicas uma resposta para toda essa tragédia. As encostas são uma área de risco e não podemos permitir que famílias inteiras morram em deslizamentos causados pelas chuvas de verão. O Projeto de Lei 1876/99, que altera o Código Florestal e está para ser votado em março deste ano, precisa entrar em discussão a ocupação dessas encostas versus os incidentes climáticos para evitar que novas tragédias ocorram pelo país.

A presidente Dilma Rousseff, segundo os jornais, liberou R\$ 100 milhões para ações de socorro e assistência às vítimas. Além disso, o governo federal anunciou a antecipação do Bolsa Família para os 20 mil inscritos no programa nas cidades de Nova Friburgo, Teresópolis e Petrópolis.

Os corpos identificados e liberados pelo IML (Instituto Médico Legal) são enterrados em covas improvisadas. Hospitais continuam com muitos feridos. Médicos apelam por doação de sangue e remédios. Os próximos dias prometem ser de muito trabalho e expectativa pelo resgate de mais sobreviventes e localização de corpos.

O estado de calamidade pública permite tanto ao Governo estadual quanto às Prefeituras municipais contratar empresas construtoras e serviços, bem como funcionários terceirizados, sem necessidade de abrir licitações públicas e evitando outros empecilhos burocráticos. O decreto, com vigor inicial de 180 dias, também agiliza a aquisição de materiais e a execução de obras. O estado de calamidade pública começou a valer a partir da segunda-feira, dia 17 de janeiro.

O CRMV-RJ também está nessa corrente solidária em prol das vítimas da região serrana. Estamos cadastrando voluntários veterinários e zootecnistas para colaboração na reconstrução das cidades atingidas pela tragédia na Região Serrana. A ação funcionará como força-tarefa que estará à disposição das Prefeituras dessas cidades pelas chuvas que poderão solicitar esses voluntários ao Conselho. Nossa classe poderá atuar junto às secretarias de saúde em ações de saúde pública, tais como: *Vigilância sanitária, controle de zoonoses, cuidados com animais de pequeno e grande porte, cuidados com animais silvestres comuns na região serrana e educação sanitária à população*. O alerta geral nesse momento é em relação a surtos de leptospirose, zoonose transmitida em contato nas enchentes, pela água e lama contaminada.

Como eu disse anteriormente, sou também vítima de toda essa calamidade, minha solidariedade e pêsames a todas as vítimas da região serrana em nome do Conselho Regional de Medicina Veterinária do Estado do Rio de Janeiro.



Presidente do CRMV-RJ Rômulo Spinelli na homologação do dia do médico veterinário no calendário oficial da ALERJ junto com o deputado Christino Áureo responsável pelo projeto de resolução

### ALERJ inclui Dia do Médico Veterinário no seu calendário oficial

No dia 21 de dezembro de 2010, A Assembleia Legislativa do Estado do Rio de Janeiro (ALERJ) aprovou o projeto de resolução do deputado estadual Christino Áureo que inclui no calendário oficial da casa o Dia do Médico Veterinário. A data será comemorada dia 09 de setembro e contará com uma sessão solene anualmente na ALERJ. O deputado é o primeiro da classe de médicos veterinários a assumir uma cadeira na Assembleia e o objetivo do projeto foi de valorizar a contribuição da profissão para a saúde pública e desenvolvimento econômico do Estado.

Segundo o deputado Christino, "Os profissionais da medicina veterinária atuam em áreas fundamentais como na prevenção, controle e erradicação de zoonoses, no controle da sanidade dos produtos e subprodutos de origem animal, na produção das diversas espécies como bovinos, suínos, ovinos, aves e em muitas outras áreas importantes para a sociedade. Nada mais justo, portanto, que o dia 09 de setembro, que já é reconhecido nacionalmente como o dia da classe seja uma data festiva na Alerj, casa que representa a sociedade do estado do Rio," disse Christino Áureo em matéria publicada no site do deputado.

O deputado destacou ainda que tem grande orgulho de ter escolhido a profissão como meio de realização na sua carreira. Formado pela Universidade Federal Fluminense, ele também foi o primeiro médico veterinário a assumir a pasta da Secretaria de Agricultura do Estado, cargo que exerce atualmente.

### Nova Secretaria de Desenvolvimento Regional, Abastecimento e Pesca

Foi publicado no Diário Oficial do Estado do Rio de Janeiro do dia 03 de janeiro de 2011, o Decreto nº 42.777 de 30 de dezembro de 2010, assinado pelo governador do Rio de Janeiro Sérgio Cabral, que cria a nova Secretaria de Desenvolvimento Regional, Abastecimento e Pesca (SEDRAP). Assim a antiga Secretaria de Estado de Agricultura, Pecuária, Pesca e Abastecimento passa a ser Secretaria de Estado de Agricultura e Pecuária (SEAPEC).

A SEDRAP atenderá as Centrais de Abastecimento do Estado do Rio de Janeiro (CEASA), a Companhia Central de Armazéns e Silos do Rio de Janeiro (CASERJ) e a Fundação Instituto de Pesca do Estado do Rio de Janeiro (FIPERJ).

A SEAPEC continuará a atender a Empresa de Assistência Técnica e Extensão Rural do Rio de Janeiro (EMATER), o Fundo Estadual de Defesa Agropecuária, o Conselho Estadual de Política Agrária (CEPA), o Conselho Estadual de Política Agrícola e Pecuária (CEPAP/RJ), o Conselho Estadual de Desenvolvimento Rural Sustentável (CEDRUS) e a Empresa de Pesquisa Agropecuária do Estado do Rio de Janeiro (PESAGRO).

# Nova sede do CRMV-RJ em obras

A nova sede do Conselho Regional de Medicina Veterinária do Estado do Rio de Janeiro (CRMV-RJ) foi adquirida em abril de 2009 através de licitação pública. O imóvel pertencente a Companhia Nacional de Abastecimento (CONAB) e está localizado à Rua da Alfândega, nº 91 no 14º andar, no Centro do Rio. As novas instalações entraram em obras no final de dezembro de 2010.

“A atual sede do CRMV-RJ, localizada na Rua Torres Homem, nº 475 em Vila Isabel na cidade do Rio de Janeiro, não comporta mais as atividades administrativas da autarquia federal. Em 1994, ano que foi adquirida, éramos 4.775 Médicos Veterinários, 418 Zootecnistas e 3.939 Empresas. Até 31/12/2010, esse número aumenta para 11.008 Médicos Veterinários, 786 Zootecnistas e 9.299 Empresas. Isso demonstra o aumento de demanda do conselho. O número de funcionários aumentou, assim como os documentos, pastas e processos administrativos e o espaço físico continua o mesmo. Estamos realmente sem espaço para comportar nossos colaboradores e todas nossas atividades”, explica o presidente do Conselho, Dr. Rômulo Cezar Spinelli Ribeiro de Miranda.

## A previsão é que as obras sejam concluídas nesse ano de 2011

Segundo o vice-presidente e coordenador da comissão de obras e projetos do CRMV-RJ, Dr. Cícero Pitombo, “no dia 10 de agosto de 2010 foi realizada a licitação pública, com a abertura dos envelopes e análise das propostas, para a escolha da empresa a ser responsável pela reforma da nova sede que possui cerca de 700 m<sup>2</sup>. Após esta licitação, uma das empresas concorrentes impetrou recurso judicial, posteriormente indeferido. Com isso o início da reforma só foi autorizado para o início de dezembro de 2010”, disse.

O Contrato firmado com a construtora responsável prevê a conclusão da reforma em meados de 2011. Veja abaixo as fotos desse início das obras. Ao longo do processo, publicaremos o andamento da obra até a tão aguardada inauguração da nova sede do CRMV-RJ.



Todo o andar está sendo reformado para sediar o CRMV-RJ



Equipe responsável pelo projeto e execução da obra



A atual sede do CRMV-RJ está lotada de arquivo de documentos. Não há hoje espaço suficiente para armazenamento de todo acervo do Conselho



Todo o andar está sendo reformado para sediar o CRMV-RJ



Fachada do prédio que abrigará a nova Sede do CRMV-RJ , localizado na Rua da Alfândega, 91 14º andar. O local é de fácil acesso no Centro do Rio através de ônibus, metrô, trem e barcas. Essa numeração é bem próxima a estação Uruguaiana do Metrô do Rio.



Amplio espaço para desenvolver as atividades do CRMV-RJ. Todo o andar é rodeado de janelas que garantem a ventilação e a luminosidade do local.

# Nova espécie do gênero *Trypanosoma* é identificada em cães por pesquisadora da Fiocruz

Um estudo desenvolvido no Instituto de Pesquisa Clínica Evandro Chagas (Ipec) da Fiocruz possibilitou o isolamento e identificação de uma nova espécie do gênero *Trypanosoma* ainda não descrito na literatura. "O parasito foi encontrado em fragmentos de pele íntegra de cães durante estudos envolvendo o diagnóstico das Leishmanioses no município do Rio de Janeiro. Análises morfológicas, bioquímicas e moleculares foram utilizadas no processo de identificação desse organismo as quais demonstraram características únicas, levando a conclusão de tratar-se de uma nova espécie, cujo nome *Trypanosoma caninum* foi sugerido. Esta espécie está depositada na coleção do Ipec e está sendo estudada por outras técnicas", explica a coordenadora do estudo Dra. Fátima Madeira do Laboratório de Vigilância em Leishmanioses do Ipec.

A pesquisa foi reconhecida pela comunidade científica internacional e o artigo "*Trypanosoma caninum* n.sp. (Protozoa: kinetoplastida) isolated from intact skin of domestic dog (*Canis familiaris*) captured in Rio de Janeiro" publicado no periódico *Parasitology*, de alto impacto nessa área. "A importância na identificação deste novo parasita é enorme, no âmbito da saúde pública. No município do Rio de Janeiro, não se conhece, a presença de outros tripanosomatídeos, além dos parasitas do gênero *Leishmania* em cães e, a circulação desse novo agente, poderá trazer impactos para o diagnóstico da leishmaniose visceral canina, nessa região", fala Dra. Fátima a qual ratifica que a Leishmaniose visceral é uma zoonose grave de alta mortalidade e letalidade cujo cão, na cadeia de transmissão, atua como importante reservatório do parasita. Cães com diagnóstico sorológico positivo são eutanasiados por recomendação do Ministério da Saúde.

Segundo a pesquisadora, essa espécie foi isolada de um cão saudável, em 2003. A princípio pensou-se que tal isolamento pudesse ter sido um fato ocasional, entretanto, outros isolados foram obtidos de outras regiões do Brasil, fazendo supor um possível ciclo entre os cães "Um fato interessante observado



Imagem do novo parasito *Trypanosoma caninum*

foi o isolamento exclusivo deste parasita em fragmentos de pele, o que não é comum aos parasitas desse gênero. Este protozoário, aparentemente, não é patogênico para os animais, porém, a sua circulação, em sobreposição às áreas de Leishmanioses poderá confundir o diagnóstico dos cães".

Pouco se sabe sobre a biologia e epidemiologia dessa nova espécie e inúmeros aspectos precisam ainda ser investigados, principalmente relacionados ao ciclo natural e ao impacto que esse parasita poderá causar em áreas onde a leishmaniose visceral canina ocorre. A pesquisa conta com alunos de mestrado e doutorado e resultados parciais estarão sendo divulgados no XLVII Congresso da Sociedade Brasileira de Medicina Tropical que acontecerá na cidade de Natal em março de 2011. "É um trabalho desenvolvido pelo Laboratório de Vigilância em Leishmanioses em parceria com o Laboratório de Pesquisa Clínica em Dermatozoonoses em Animais Domésticos, ambos do Ipec da Fiocruz", finaliza Dra. Fátima Madeira.

**O parasito foi encontrado em fragmentos de pele íntegra de cães durante estudos envolvendo o diagnóstico das Leishmanioses no município do Rio de Janeiro", afirma pesquisadora da Fiocruz Fátima Madeira**

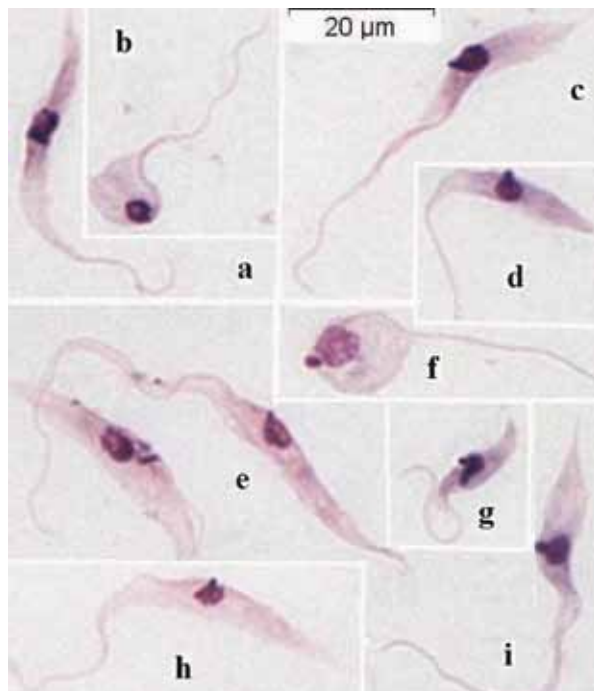
Conselho Regional de Medicina Veterinária  
do Estado Rio de Janeiro  
Balço Financeiro – Out/2010

## Receita

Receita orçamentária	3.200.771,29
Receitas correntes	3.200.771,29
Receita de contribuições	2.488.535,61
Receitas patrimonial	211.720,67
Receitas de serviços	127.332,14
Outras receitas correntes	373.182,87
Receita extra-orçamentária	448.222,31
Diversos responsáveis	31.780,72
Devedores da entidade	22.467,28
Entidades públicas devedoras	248,41
Consignações	185.460,54
Credores da Entidade	202.072,30
Entidades públicas credoras	6.193,06
Saldos do exercício anterior	2.758.450,01
Bancos-c/movimento	89.051,42
Bancos-c/arrecadação	87.646,28
Bancos-c/vinculada a aplicações	2.581.752,31

**Total 6.407.443,61**

## Despesa

Despesa orçamentária	2.316.997,09
Despesas correntes	2.275.156,24
Despesa de custeio	2.133.133,27
Transferências correntes	142.022,97
Despesa de capital	41.840,85
Investimentos	41.840,85
Despesa extra-orçamentária	1.003.555,26
Diversos responsáveis	25.988,27
Devedores da entidade	23.017,08
Entidades públicas devedoras	249,81
Restos a pagar	31.589,20
Consignações	170.333,00
Credores da entidade	168.323,26
Entidades públicas credoras	584.054,64
Saldos para o exercício seguinte	3.086.891,26
Bancos-c/movimento	41.986,02
Bancos-c/arrecadação	1.478,64
Responsável por suprimento	4.210,89
Bancos-c/vinculada a aplicações	3.039.215,71

**Total 6.407.443,61**

### Romulo Spinelli de Miranda - Presidente

CRMV-RJ Nº 2.773  
CPF: 306.482.207-10

### Marcelo Hauaj de S. Pacheco - Tesoureiro

CRMV-RJ Nº 4.034  
CPF 858.499.797-00

### Anna Maria da Cunha - Contadora

CRC-RJ Nº 7.712-1  
CPF: 550.910.247-00

Conselho Regional de Medicina Veterinária  
do Estado do Rio de Janeiro

#### Presidente

Romulo Spinelli

#### Vice-Presidente

Cícero Araújo Pitombo

#### Secretária Geral

Cristina Silva Grootenboer

#### Tesoureiro

Marcelo Hauaji de Sá Pacheco

#### Conselheiros Efetivos

Douglas Oliveira Ramos

José Luis Peçanha Rosa

Renato Campello Costa

Ricardo Siqueira da Silva

Sérgio Henrique Emerick

Tânia Barbosa Netto

#### Conselheiros Suplentes

Cláudio Pinto Vicente

José Paulo de Oliveira

Luiz Souza Leal

Sérgio Gomes do Rêgo Lima

Sergio Reyes

Vinicius Rezende Ribeiro

#### Jornalista Responsável

Isis Breves

Reg. Prof. JP 245 13 RJ

#### Secretária de Redação

Kátia Brito

**Endereço:** Rua Torres Homem, 475, Vila Isabel • CEP 20551-070 • RJ  
**Tel.:** (21) 2576 7281 • **Fax:** (21) 2576 7844

**Web:** www.crmvrj.org.br • **E-mail:** crmvjr@cmvrj.org.br

#### Diagramação e arte:

I Gráficos • (21) 2213-0794

#### CTP e Impressão:

Walprint Gráfica e Editora Ltda.  
(21) 2209-1717

#### Tiragem:

15.000 exemplares

#### Periodicidade:

Mensal  
Distribuição Gratuita

## A mulher zootecnista e o mercado de trabalho

**V**ivemos em um mundo moderno, onde os valores femininos devem ser destacados e cada vez mais reconhecidos. A capacidade de trabalho das mulheres tem sido demonstrada em todos os postos que ocupam, sejam em empresas públicas ou privadas, no meio urbano ou rural, obviamente pelo seus méritos e direitos exercidos.

Em relação a inserção no mercado de trabalho, este direito inicialmente foi conquistado principalmente a partir da segunda guerra mundial, quando elas foram recrutadas para substituir a mão de obra masculina nas indústrias. Posteriormente, verificou-se também a grande participação no ensino universitário, principalmente na área das ciências humanas e sociais. De acordo com Barroso e Mello (1980), em “O acesso da mulher ao ensino superior brasileiro”, na década de 70, cerca de 50% das mulheres nos cursos superiores encontravam-se nas áreas de Letras e Artes, Ciências Humanas e Filosofia. Já no ano de 2007, segundo dados do IBGE, há registro de que 57,1% dos estudantes no nível superior pertenciam ao sexo feminino.

Tem-se verificado que a procura pelas áreas de atuação, acima mencionadas, não sofreu alterações significativas, com reflexos diretos no mercado de trabalho, onde o maior espaço tem sido ocupado na área de humanas. Entretanto, atualmente o público feminino, de maneira geral, se faz representar de forma significativa nas mais diferentes áreas do ensino superior nas instituições do país, sejam elas privadas ou públicas. Observa-se ainda que mesmo nas áreas consideradas até então como tipicamente masculina, como por exemplo nas ciências agrárias: Zootecnia, Agronomia, Medicina Veterinária, Engenharia Florestal, entre outras, a participação feminina vem assumido a liderança.

### Segundo dados do IBGE, há registro de que 57,1% dos estudantes no nível superior pertencem ao sexo feminino (2007)

No caso específico da Zootecnia, temos verificado o crescente aumento da concorrência da mulheres Zootecnistas nas mais diferentes áreas e campos de atuação que abrangem esta profissão. Assim, já é comum o ingresso destas profissionais nas Instituições de ensino, pesquisa, extensão, em consultorias, laboratórios, assistência técnica em fazendas de produção das diferentes espécies de interesse zootécnico, fábricas de ração, órgãos fiscalizadores do meio ambiente, entre outros.

Podemos concluir que neste século a mulher Zootecnista participará de forma ainda mais significativa no Agronegócio Brasileiro, contribuindo e desenvolvendo importantes ações nas diferentes áreas relacionadas as atividades agropecuárias do país.

## Em breve: 1º Ciclo de Palestras para Responsáveis Técnicos (RT) das áreas de comercialização de produtos veterinários e indústrias de rações

**O** Conselho Regional de Medicina Veterinária do Estado do Rio de Janeiro (CRMV-RJ) em parceria com o Ministério da Agricultura e Pecuária (MAPA) e Secretaria de Agricultura e Pecuária do Estado do Rio de Janeiro ((SEAPEC) realizará o 1º Ciclo Regional de Palestras para Responsáveis Técnicos (RT) das áreas de Comercialização de Produtos Veterinários e Indústrias de rações. Em fevereiro será a primeira rodada do ciclo abrangendo os municípios do Rio de Janeiro, Japeri, Nilópolis, Seropédica, Nova Iguaçu, Queimados, São João de Meriti, Itaguaí, Duque de Caxias e de Belford Roxo.

Segundo a Secretária Geral do CRMV-RJ Dra. Cristina Grootenboer, “a finalidade deste ciclo de palestras é debater as responsabilidades dos RTs e suas atribuições. É uma oportunidade de educação compartilhada entre os palestrantes que serão representantes do MAPA e também do CRMV-RJ. Teremos também a presença da advogada Martha Mariotti, assessora jurídica do Conselho, para esclarecer dúvidas e dividir experiências”, explica.

Os RTs serão convocados pelo CRMV-RJ para participarem do evento. As datas do 1º Ciclo de Palestras serão divulgados no site do CRMV-RJ e através de correio eletrônico. Aguardem!

## Relatório com as principais realizações da ANVISA de 2005 a 2010 é divulgado

**U**m relatório elaborado pela Agência Nacional de Vigilância Sanitária (Anvisa) reuniu as principais realizações dos últimos cinco anos, período em que a Agência se estabeleceu como referência, nacional e internacionalmente, para a regulação sanitária.

A publicação traz números e informações que demonstram como a Anvisa se transformou na maior agência reguladora do país, tanto em número de colaboradores quanto em abrangência de atuação.

Os dados refletem também a posição de liderança alcançada no plano internacional, nas relações com países do Mercosul, da África, da América Latina e do Caribe, entre outros. Programas, parcerias, cooperações internacionais, além de atividades e iniciativas pioneiras podem ser melhor conhecidos por meio do relatório.

Lá, o cidadão encontrará também as ações de educação sanitária, de promoção da transparência e de fortalecimento da participação e do controle social.

Com 230 páginas, o relatório está dividido em capítulos temáticos que apresentam a diversidade dos objetos de trabalho da Agência, como por exemplo: regulação de mercado; atuação internacional; agrotóxicos; alimentos; cosméticos; medicamentos; saneantes; sangue, serviços de saúde e vigilância pós-uso. (Fonte: ANVISA). O relatório Gestão 2005-2010 pode ser acessado na íntegra no site da ANVISA ([www.anvisa.gov.br](http://www.anvisa.gov.br))

# CRMV-RJ cadastra voluntários para ajuda na região serrana do Rio

O Conselho de Medicina Veterinária do Estado do Rio de Janeiro (CRMV-RJ) está cadastrando voluntários veterinários e zootecnistas para disponibilizar ajuda ao Governo do Estado e as Prefeituras, Secretarias de Saúde e Secretarias de Agricultura dos Municípios atingidos pela tragédia na Região Serrana. A ação funcionará como força-tarefa que estará à disposição órgãos das cidades atingidas pelas chuvas, que poderão solicitar esses voluntários ao Conselho.

As áreas de atuação que os voluntários do CRMV-RJ são:

- Saúde Pública/Vigilância Sanitária – Cuidados com alimentos em geral;
- Saúde Pública/ Controle de Zoonoses- surtos de leptospirose e outras doenças transmitidas por animais e/ou contato com a água contaminada;
- Cuidados com animais companhia;
- Cuidados com animais de produção;
- Cuidados com animais selvagens;
- Educação sanitária à população;

Os médicos veterinários e zootecnistas que desejarem ser voluntários podem entrar em contato com o CRMV-RJ através do e-mail [crmvrj@crmvrj.org.br](mailto:crmvrj@crmvrj.org.br)

Informe no corpo do e-mail os seguintes dados:

- Nome Completo
- CRMV
- Área de atuação
- Telefone para contato

O CRMV-RJ publicou um anúncio do cadastro de voluntários no dia 20 de janeiro no Jornal O



Divulgação

Globo. Após esta publicação e até o fechamento desta edição, 197 profissionais se cadastraram como voluntários.

A Prefeitura do Município de Areal está sendo apoiada pelo CRMV-RJ através de voluntário na área de Vigilância Sanitária. Além disso, o Conselho disponibilizou seus fiscais aos municípios de Nova Friburgo e São José do Vale do Rio Preto para colaboração.

O CRMV-RJ também apóia a iniciativa da CCR, concessionária que administra a Ponte Rio-Niterói, que montou posto de coleta na praça de pedágio da Ponte, lado direito de quem chega à Niterói. Os desabrigados e desalojados precisam de doações de

água potável, alimentos, roupas, cobertores, colchonetes e itens de higiene pessoal, como sabonete, pasta de dente e fralda descartável. Informações: (21) 2620-9333. O Conselho apóia também a iniciativa da WSPA Brasil - Sociedade Mundial de Proteção Animal, que está solicitando o auxílio no atendimento aos animais feridos, soltos nas ruas da região atingida pelas chuvas. Os colegas Médicos Veterinários que puderem ajudar, favor entrar em contato com a WSPA através do telefone (21) 3820-8200, e-mail: [wspabrasil@wspabr.org](mailto:wspabrasil@wspabr.org). Os animais desabrigados também necessitam de doações, tais como rações.

Seja solidário!

## CRMV-RJ solicita ao CFMV prorrogação do prazo do pagamento da anuidade dos profissionais da região serrana do Rio

**Leia na íntegra o Ofício nº 010/2011/CRMV-RJ/PR enviado ao Conselho Federal de Medicina Veterinária no dia 21 de janeiro de 2011:**

Ilmo. Sr.

Dr. Benedito Fortes de Arruda

Presidente do CFMV

Brasília - DF

Assunto: Solicitação faz – Ref.: Anuidade 2011

Vimos pelo presente nos dirigir a V.Sa. a fim de solicitar a possibilidade de prorrogação do prazo para pagamento da anuidade de 2011 dos Médicos Veterinários, Zootecnistas e Empresas registradas no CRMV-RJ com endereço nos municípios da Região Serrana do Rio de Janeiro que foram afetados pelas chuvas que causaram desabamentos e destruição, conforme tem sido noticiado diariamente pelos diversos meios de comunicação. Informamos que

os municípios atingidos foram: Areal, Bom Jardim, Nova Friburgo, Petrópolis, Teresópolis, São José do Vale do Rio Preto e Sumidouro.

No aguardo de vossa manifestação, reiteramos nossa consideração.

Atenciosamente,

Méd. Vet. Romulo Cezar Spinelli Ribeiro de Miranda  
Presidente

CRMV/RJ nº 2773